

ВЪЗЛОЖИТЕЛ: ОБЩИНА ЛЯСКОВЕЦ

КОНСТРУКТИВНО СТАНОВИЩЕ

ОБЕКТ: „Ремонт входна площадка север
ДГ „Пчелица” гр. Лясковец

КОНСТРУКТОР: инж. Недко Стоянов

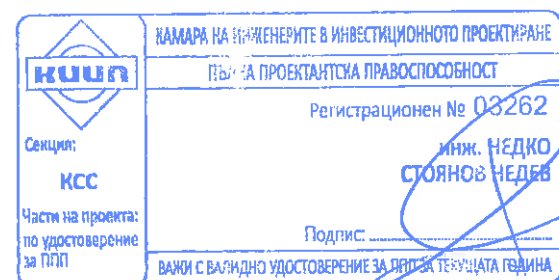
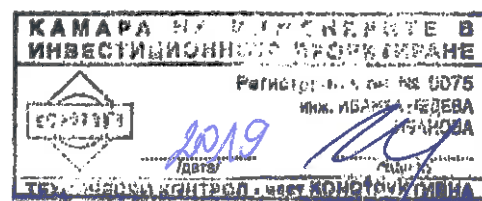

март 2019 г

На основание чл. 147 ал. (1) от ЗУТ и по искане на Община Лясковец, в качеството и на Въложител, изготвих настоящото конструктивно становище.

1. Съществуващо положение:

Входната площадка от северната страна на детската градина е изградена върху насип. Тя е с размери 7,70м на 2,60 м. Бетоновите стени с дебелина 30 см, на които е подпряна, са пропаднали на места. Напукана е мозаечната настилка по терасата и по стъпалата към нея. Разрушена е бучардата по стените. Напукани са бетонната плоча и подпоните стени.

2. Необходими укрепителни дейности:

Да се подбият основите, като се изпълнят стоманобетонни фундаменти съгласно разрез 1-1 и 2-2 от конструктивния чертеж от бетон С 20/25 и стомана В 500. В местата на по-големите пропадания на стоманобетонната плоча да се пробият отвори и да се инжектира (подлее) с циментов разтвор, след което отворите да се замонолитят.

Да се изпълни нова циментова замазка с дебелина 4 см и мозайка върху плочата и по стъпалата.

Да се изкърпи бучарда на местата където е деформирана.

3. Приложение – конструктивен чертеж.

март 2019 година
гр. Велико Търново

Изготвил:

(инж. Н. Стоянов)

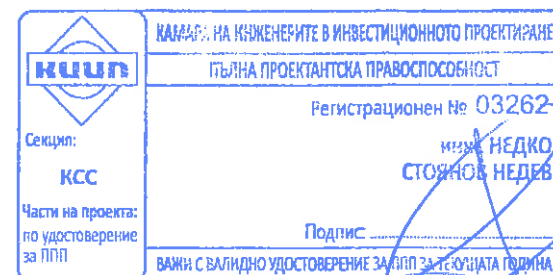
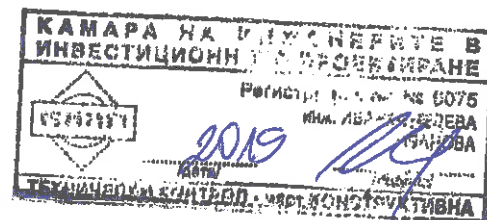

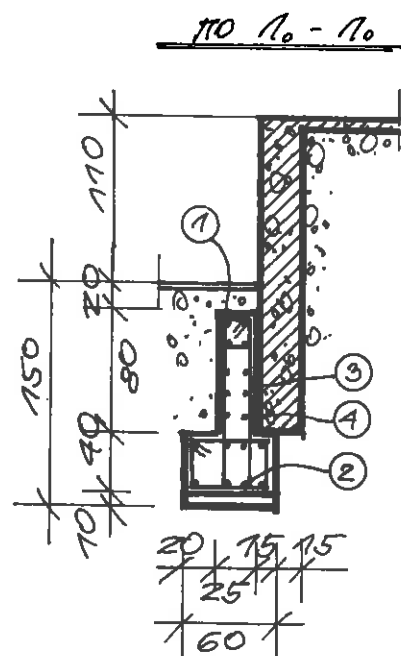
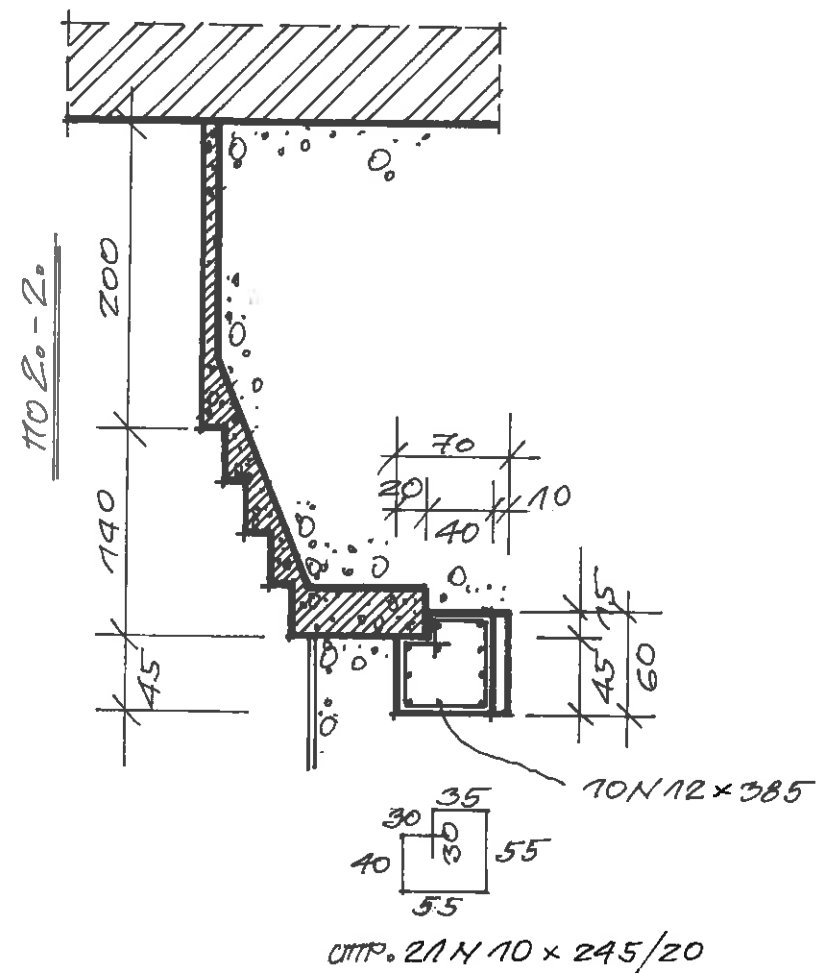
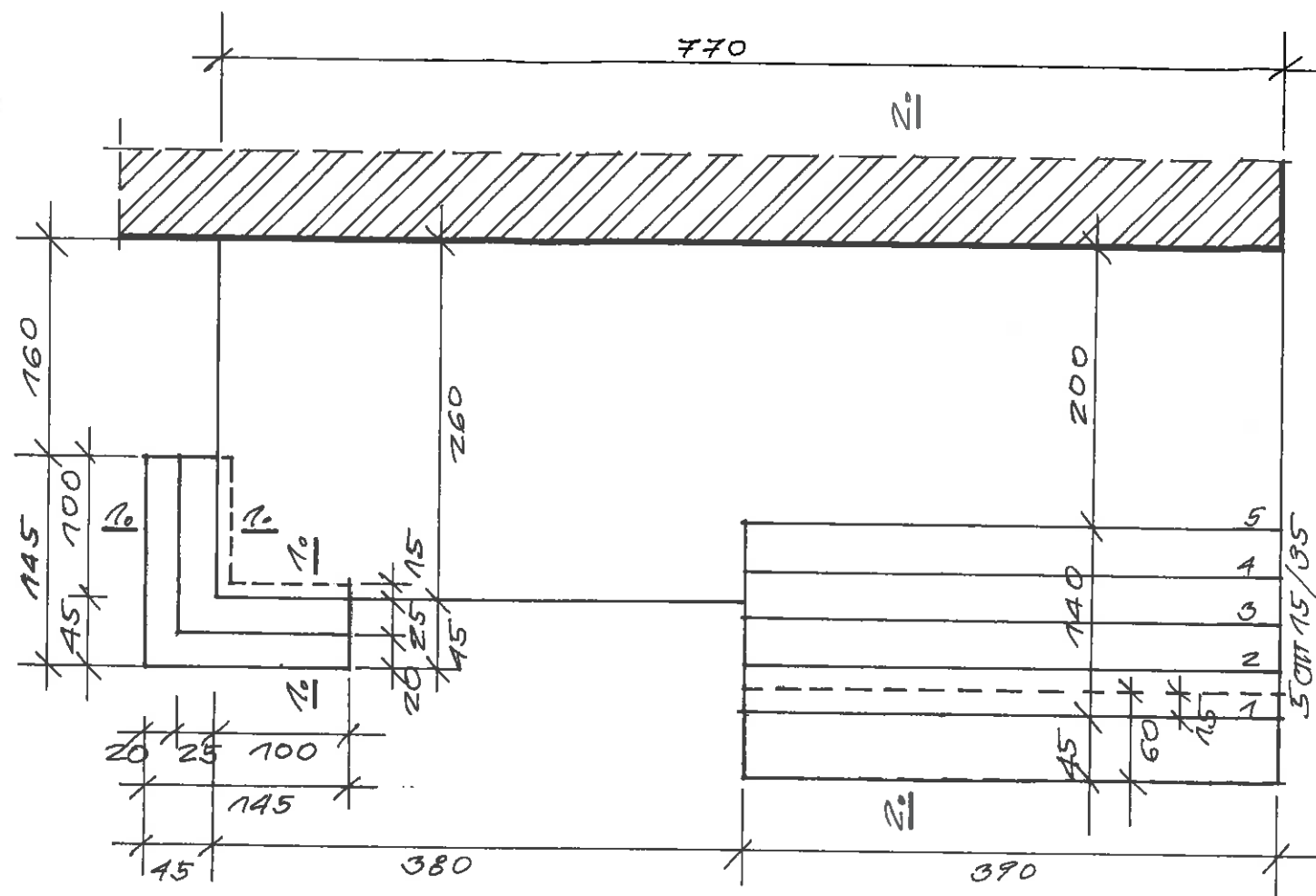

- ① 4N12x140
- ② 3N14x140
- ③ 2x7N10x120
- ④ 2x3N10x140

22 1 УМР. 10N8x105/20

35 55 УМР. 10N10x195/20

БЕТОН C20/25

СТОМАНА B500

